

AGRICOLTURA, COLLETTIVITA' e CLIMA

il Piano d'Area "Biodistretto dei Navigli"

Giovedì 20 febbraio 2020 - 9:00-13:00
Palazzo Isimbardi - Via Vivaio n 1, Milano



L'approccio ecosistemico per paesaggi agrari di qualità

Francesca Neonato
PN Studio Milano





OBIETTIVI SPECIFICI del Piano:

- Introduzione di un **modello agroecologico**
- Crescita professionale, diffusione di buone pratiche e il rafforzamento della **rete tra aziende agricole**
- Sinergie partecipative tra le aziende
- Incremento della **biodiversità** come dimostrazione della qualità della **produzione del paesaggio**
- Aumento della fruibilità dell'area e **riconoscibilità** in funzione delle attività agrituristiche

AGRICOLTURA, COLLETTIVITA' e CLIMA il Piano d'Area "Biodistretto dei Navigli"

Giovedì 20 febbraio 2020 - Palazzo Isimbardi - Via Vivaio n 1, Milano

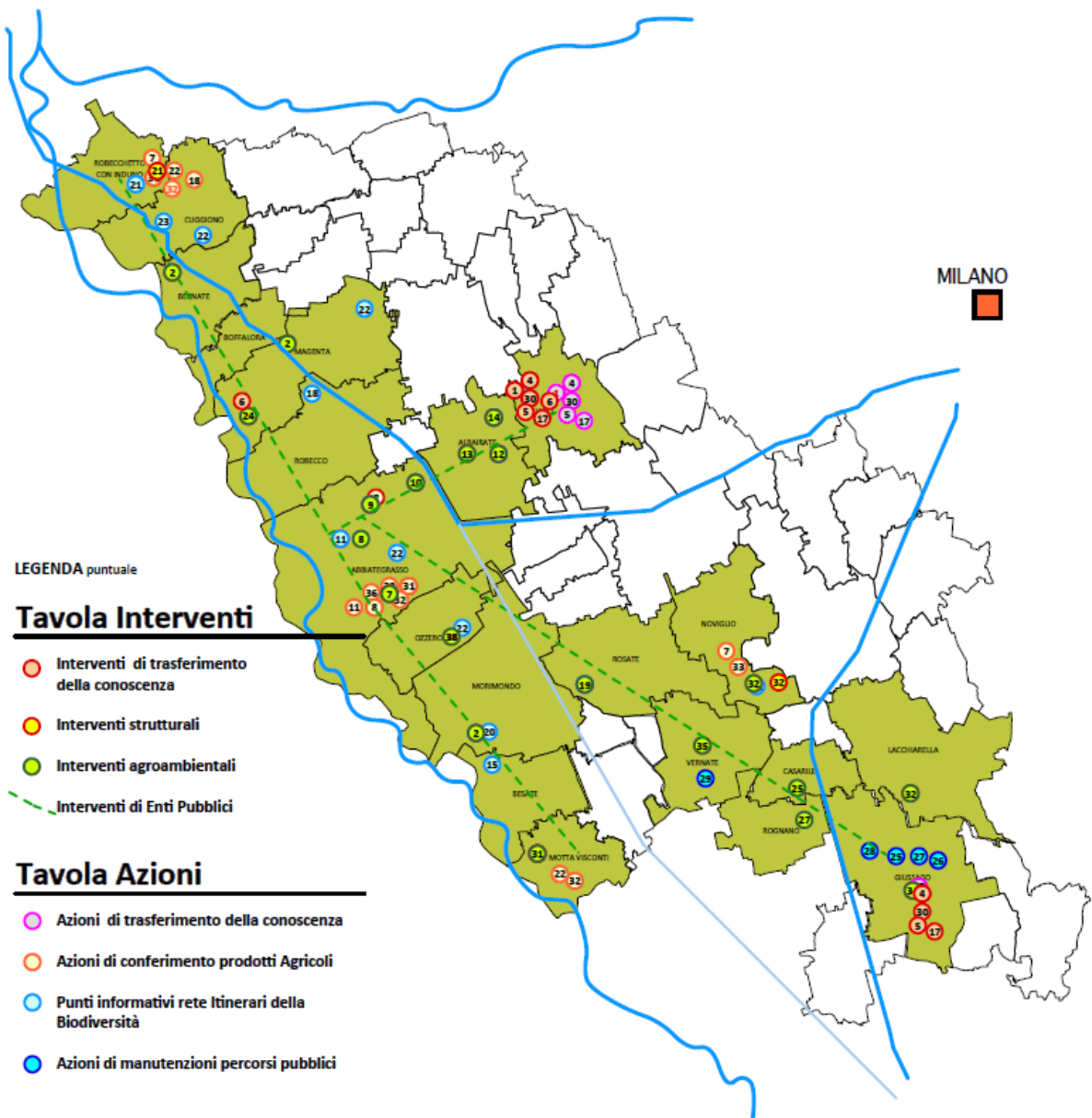

Area di 260 km²

Parco del Ticino MAB (Man & Biosphere)

Parco Agricolo Sud

Corridoio primario RER

Siti Natura 2000 (ZSC, ZPS)

Boschi

Vie d'acqua (Ticino, Navigli, RIM)

Sistema escursionistico (Sentiero Europeo E1)

AGRICOLTURA, COLLETTIVITA' e CLIMA il Piano d'Area "Biodistretto dei Navigli"

Giovedì 20 febbraio 2020 - Palazzo Isimbardi - Via Vivaio n 1, Milano



PSR LOMBARDIA
L'INNOVAZIONE
METTERE RADICI
2014 2020

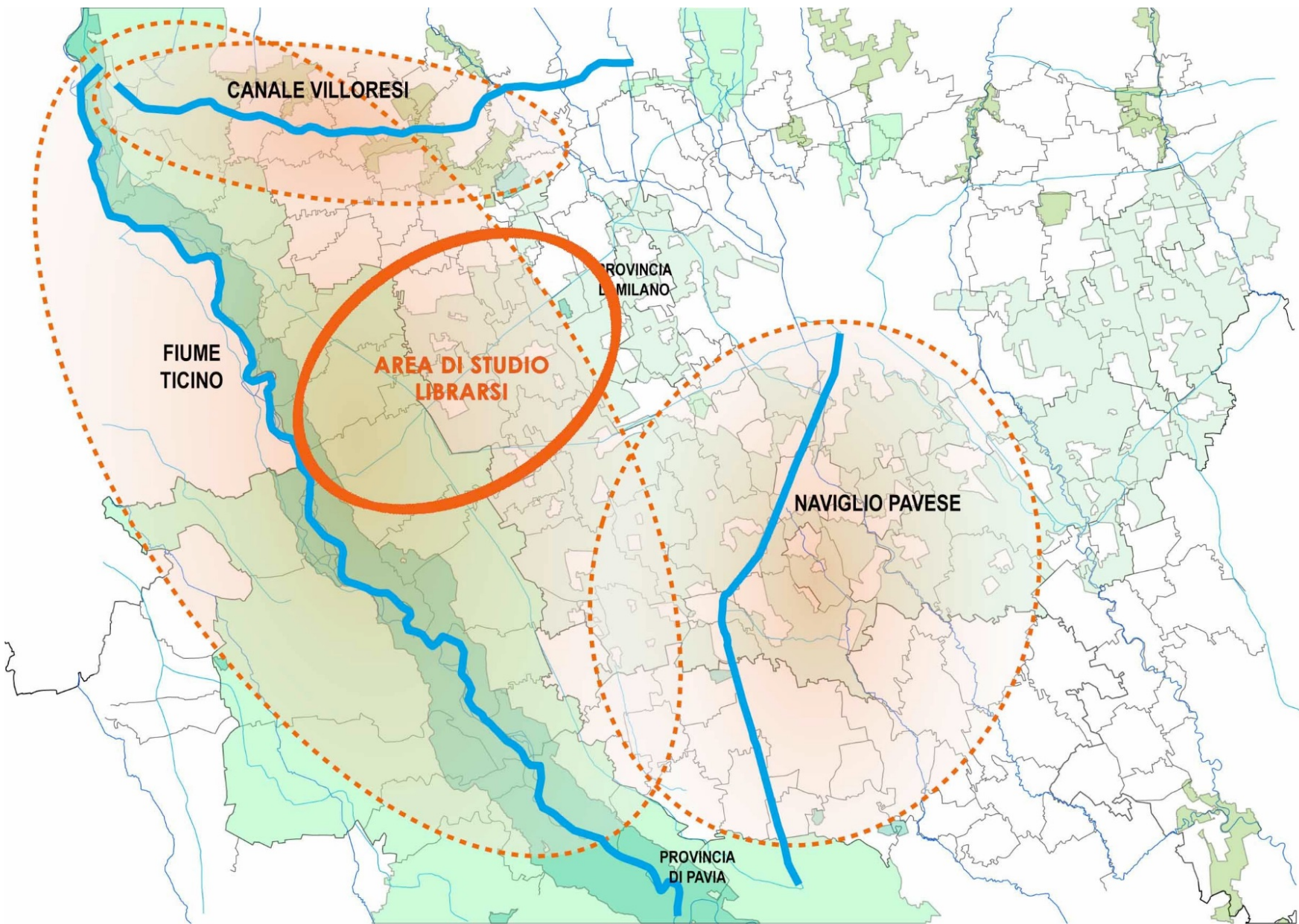

Librarsi



Potenziamento della connessione
ecologica attraverso la matrice
agro-ambientale tra il Parco del
Ticino e il Parco Agricolo Sud Milano

2014-2016

Bando Fondazione Cariplo:
Realizzare la connessione ecologica

Reti ecologiche e paesaggio multifunzionale

- Proteggere le coltivazioni dai venti forti
- Proteggere le colture da eventuali sorgenti di inquinamento
- Migliorare il microclima
- Produrre legna
- Produrre frutta ad uso alimentare e/o per incentivare la presenza di fauna selvatica
- Favorire la presenza di impollinatori
- Favorire la presenza di specie che potrebbero predare i parassiti delle coltivazioni
- Proteggere il terreno da erosione e conservare la sostanza organica
- Valorizzare il paesaggio rurale
- Valorizzare la fruizione turistica e ricreativa
-



Librarsi 



Strategia di tutela della **biodiversità**
e del **paesaggio** basata sul
collegamento funzionale di aree di
interesse ambientale e paesaggistico
in una rete continua

Rete ecologica polifunzionale

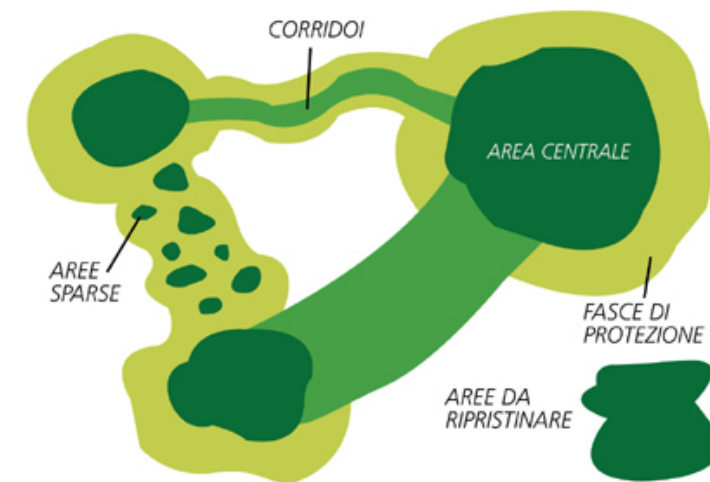

Francesca Neonato



Gli animali come bio-indicatori

Quattro gruppi monitorati

- Uccelli
- Mammiferi
- Farfalle
- Libellule

Altri aspetti indagati

- Paesaggio
- Vegetazione
- Tipologia aziende agricole
- Pratiche agricole

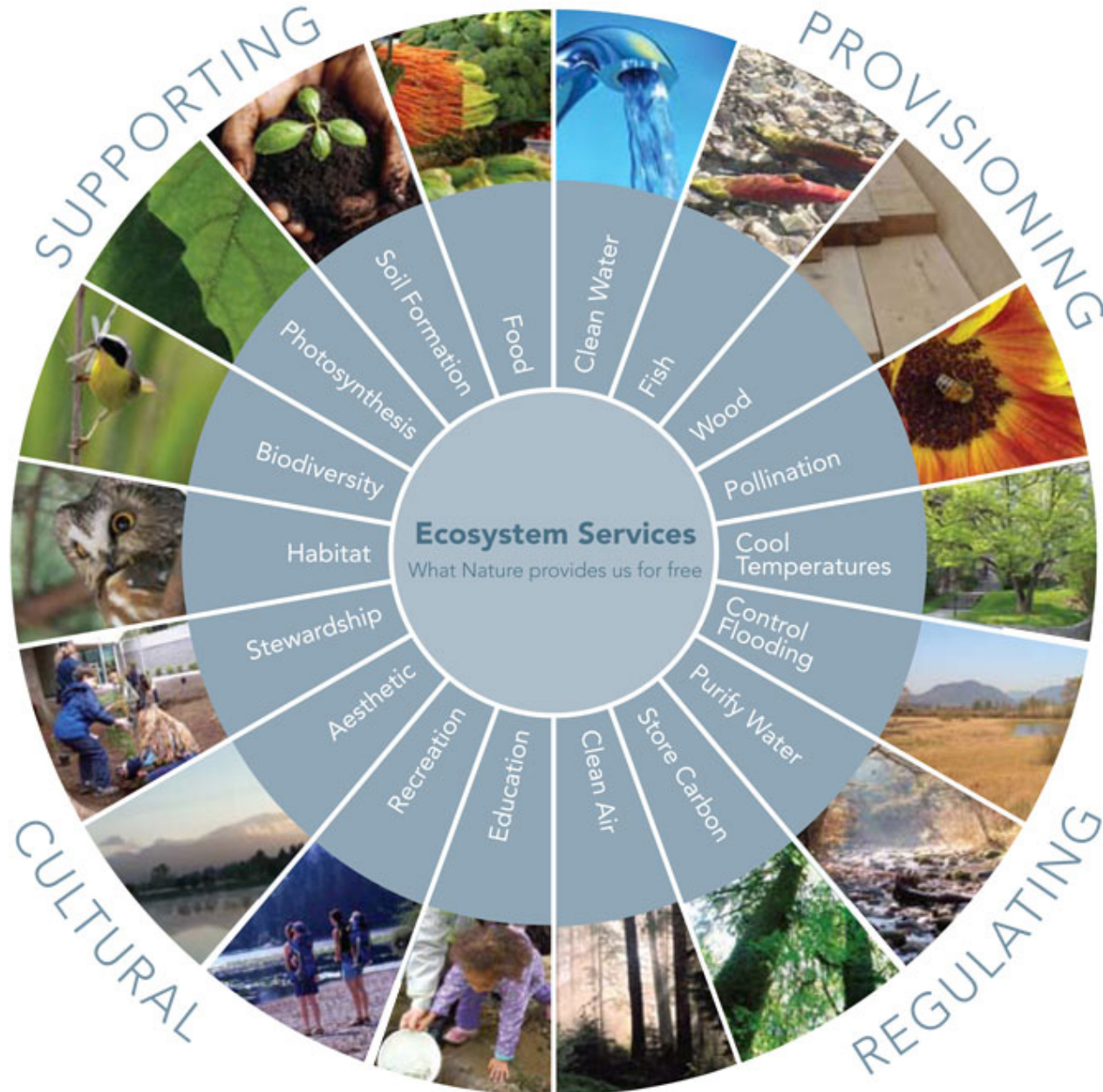

SERVIZI

ECOSISTEMICI

«i benefici che

l'umanità ricava

dagli ecosistemi»

(MEA, Millennium Ecosystem
Assessment, 2005)

Integrazione dei servizi ecosistemici e della biodiversità nella definizione delle politiche locali e regionali



Making Nature's Values Visible

Elaborato da TEEB
(The Economics of Ecosystems and
Biodiversity)

AGRICOLTURA, COLLETTIVITA' e CLIMA
il Piano d'Area "Biodistretto dei Navigli"

Giovedì 20 febbraio 2020 - Palazzo Isimbardi - Via Vivaio n 1, Milano



VET = valore di uso + valore di non uso

valore di uso = valore di uso diretto + valore d'uso indiretto + valore di opzione d'uso
valore di non uso = valore di esistenza + valore ereditario



Francesca Neonato

VET 13.113,32 - 59.428,40 €/ha/anno di servizi ecosistemici

AGRICOLTURA, COLLETTIVITA' e CLIMA il Piano d'Area "Biodistretto dei Navigli"

Giovedì 20 febbraio 2020 - Palazzo Isimbardi - Via Vivaio n 1, Milano



PSR LOMBARDIA
2014 2020
L'INNOVAZIONE
METTE RADICI



dinamo
Distretto Neorurale
Delle Tre Acque di Milano

Grazie per l'ascolto

Francesca Neonato

