

tratto da
rotatoria Sud
a rotatoria Nord

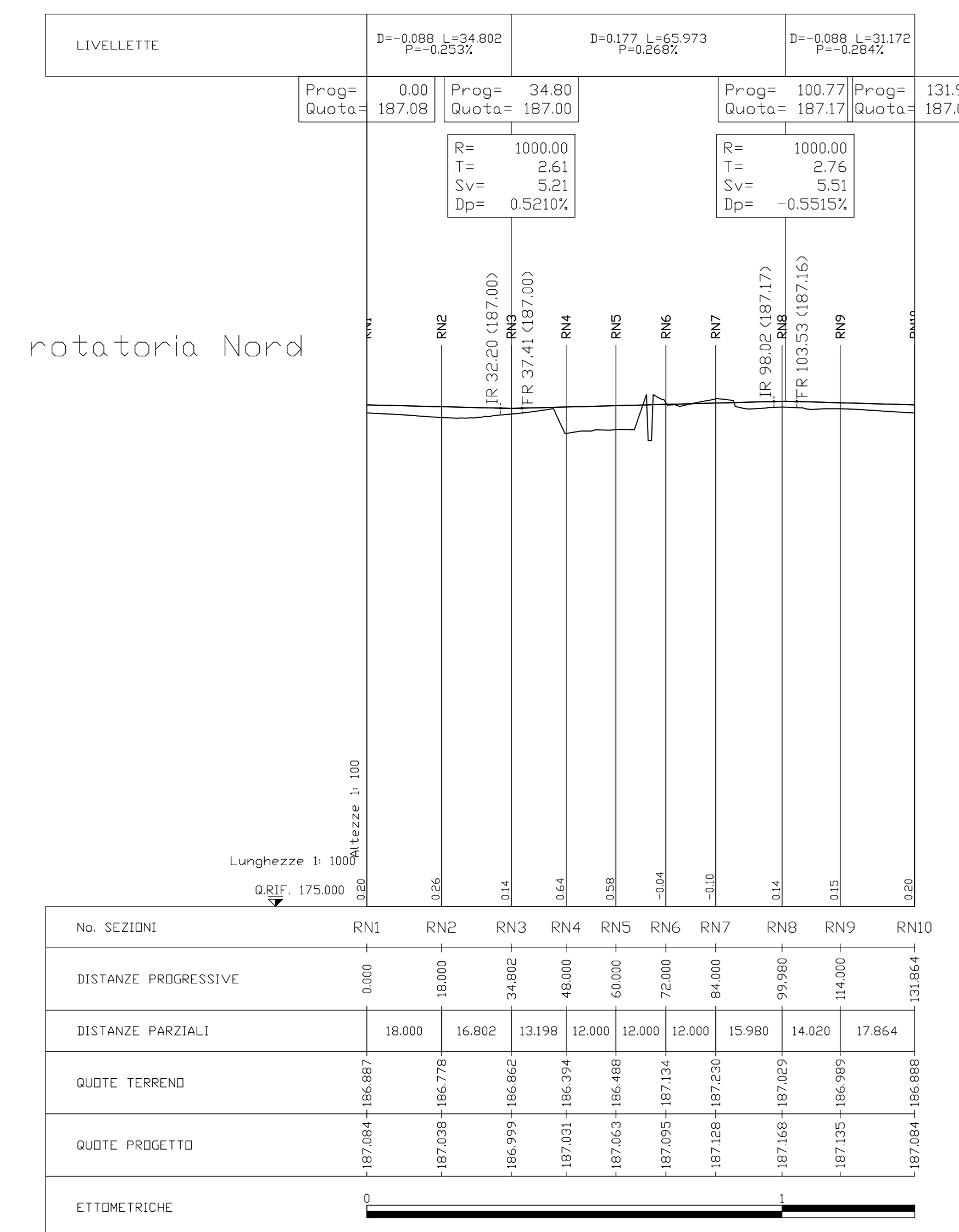

rotatoria Nord

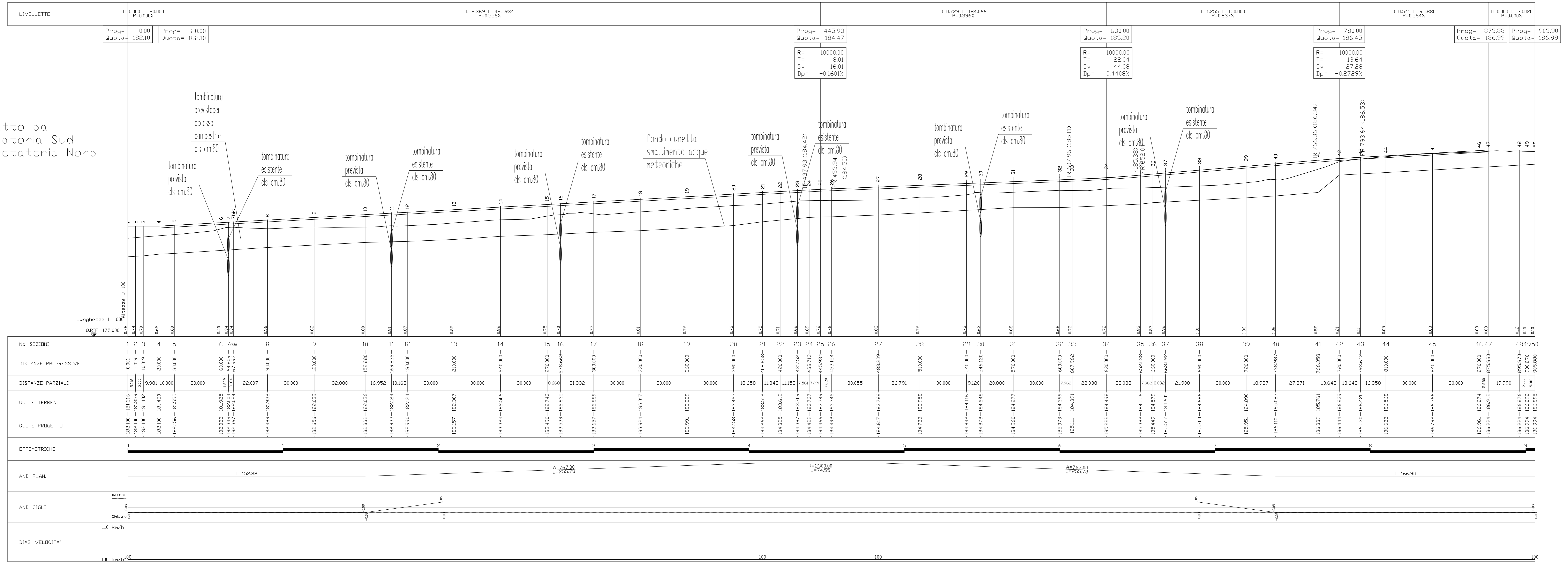
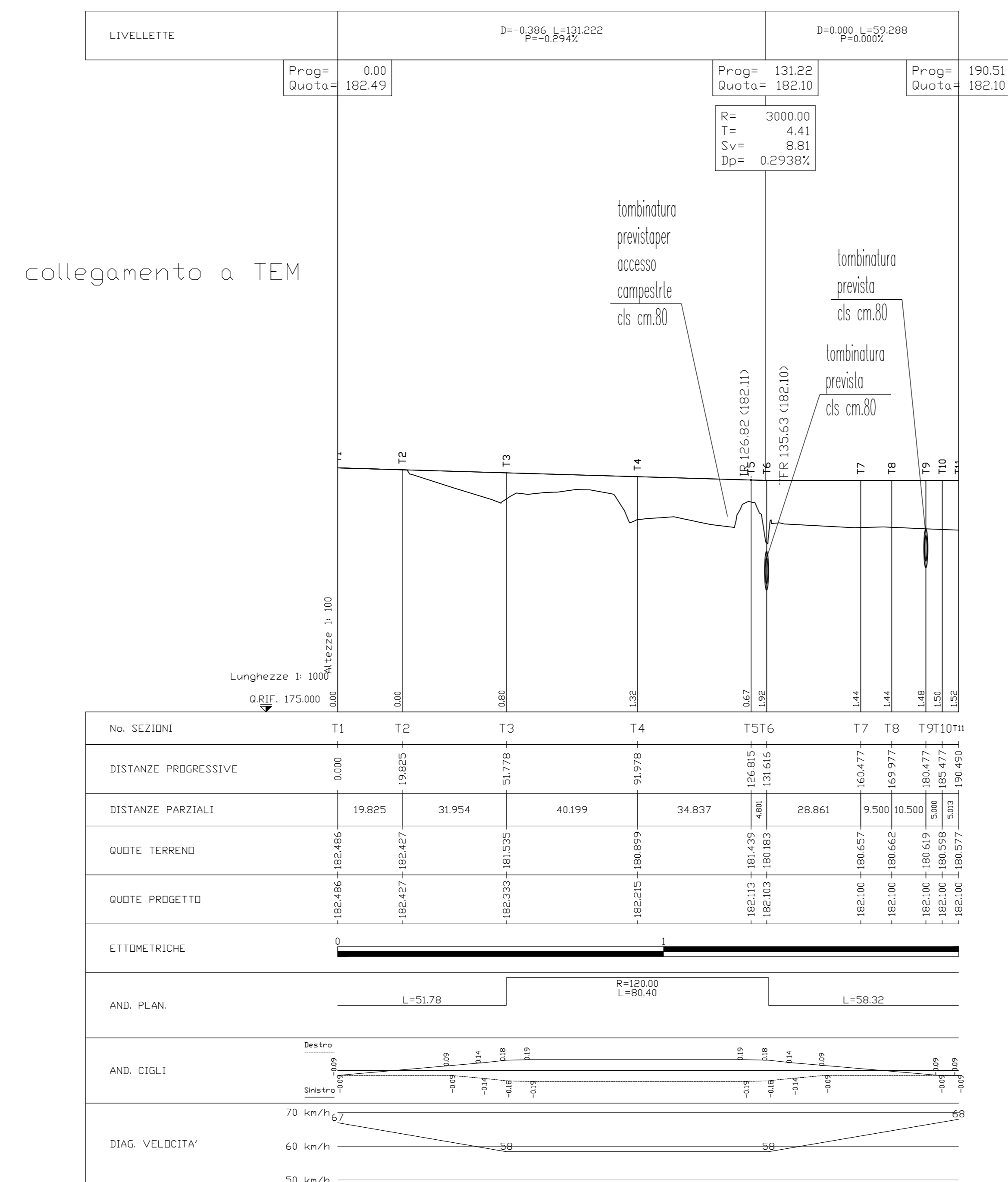

collegamento a TEM

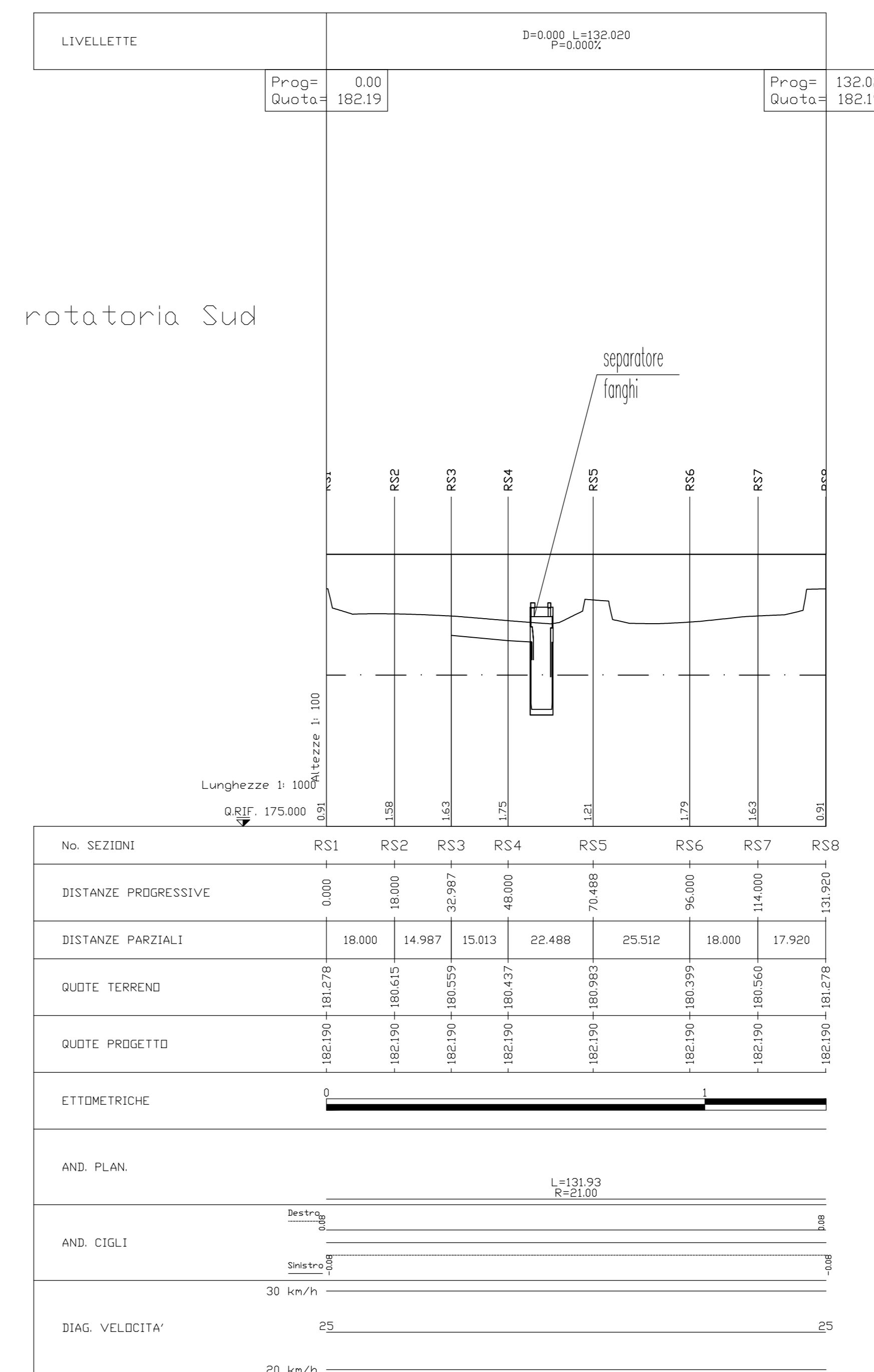

rotatoria Sud

ALLEGATO N° 10

IL PROGETTISTA
(ing. Claudio Ferrari)

RESPONSABILE DEL PROCEDIMENTO
(arch. Susanna Marinoni)

IL DIRETTORE DEL SETTORE ad interim
(dott. ing. Giuseppe Mismetti)

Città metropolitana di Milano
Area Infrastrutture
Settore strade, viabilità e sicurezza stradale

S.P.n. 216 "Masate-Gessate"
Variante Nord alla S.P.n.216 "Masate-Gessate" e variante Ovest alla S.P.n. 176 "Gessate-Bellusco" in comune di Gessate - LOTTO 1 -
PROGETTO DEFINITIVO DELLA CDS
PROFILI LONGITUDINALI

Aggiornato il: _____
Fascicolo: _____
Foglio: _____

08 Aprile 2019
Scala: 1:1.000 / 1:100

Ingegnere: ing. Claudio Ferrari
Geometri - Disegnatori: geom. M. Bolcat, S. Gattazi