Legenda:
(*) Vice Direzione di Area / di Dipartimento
( ) incarichi ad interim
(**) Posizione ricoperta ai sensi dell'art. 49 del TU del Regolamento sull'ordinamento degli uffici e dei servizi

ORGANIGRAMMA DELLA CITTA' METROPOLITANA DI MILANO
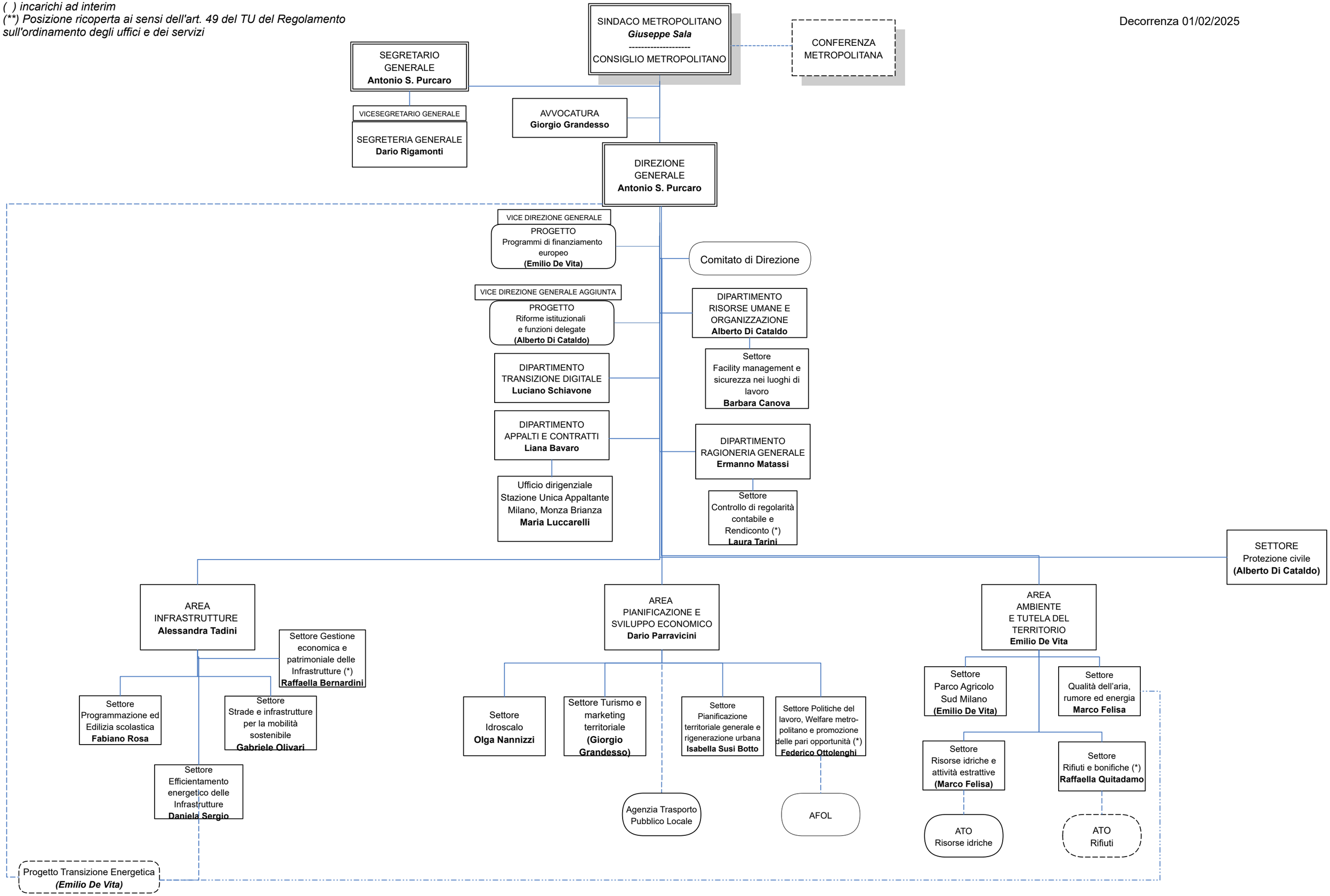
Decorrenza 01/02/2025